APPARTEMENT T2

https://logimmo-conseil.fr

2 Rue de la République, 54320 Maxéville, France

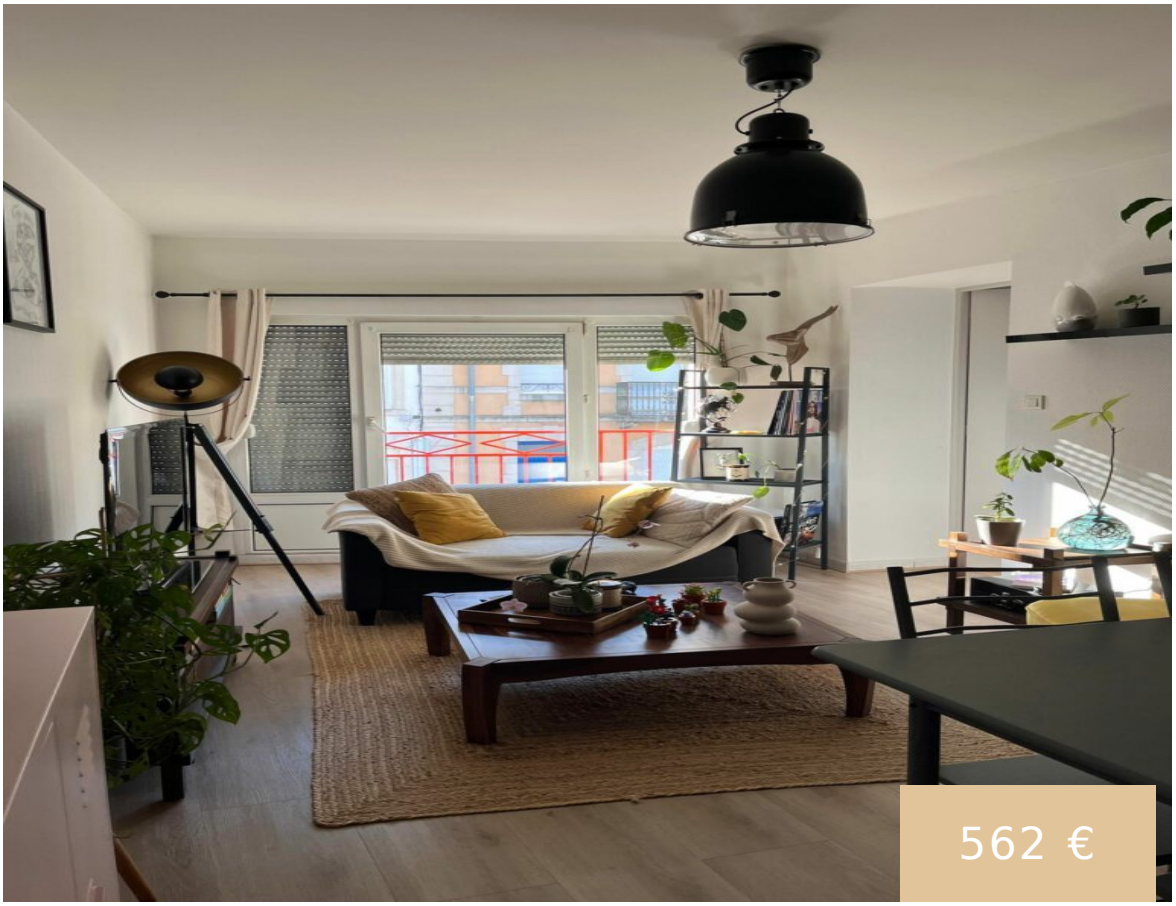







Maxeville – Appartement non meublé – rue de la république. Annonce en ligne = toujours disponible, prise de rdv pour les visites uniquement par téléphone. – Libre le 15 juillet – Au premier étage d'une petite copropriété, appartement deux pièces de 45m2. Compose d'une entrée avec placards, d'un salon/séjour, une cuisine équipée, une chambre, salle [...]

- 1 salle de bain
- Appartement
- A louer
- En attente
- 45 m²

Aurélie BERNARDET NOËL

Bases

Call us now

Téléphone: 0652491858
Email: contact@logimmo-conseil.fr
Adresse: 4 rue Carnot 54000 Nancy

Date ajoutée: Ajouté il y a 2 mois

Taper : Appartement

Chambres totales: 1

Etages: 1 étage

Type : Appartement

Type de chauffage: Individuel

Référence: 1125

Catégorie: A louer

Statut: En attente

Salles de bain: 1 salle de bain

Superficie, m²: 45 m²

Libre le: 15/07/26

Mode de chauffage: gaz

Tarifs

Depot de garantie: 532 €

Loyer mensuel HC: 532 €

Honoraires location: 240 €

Loyer mensuel CC: 562 €

Charges locatives: 30 €

Call us now

Téléphone: 0652491858

Email: contact@logimmo-conseil.fr

Adresse: 4 rue Carnot 54000 Nancy