APPARTEMENT T2 MEUBLÉ

https://logimmo-conseil.fr

Rue Saint-Dizier,
54000 Nancy,
France

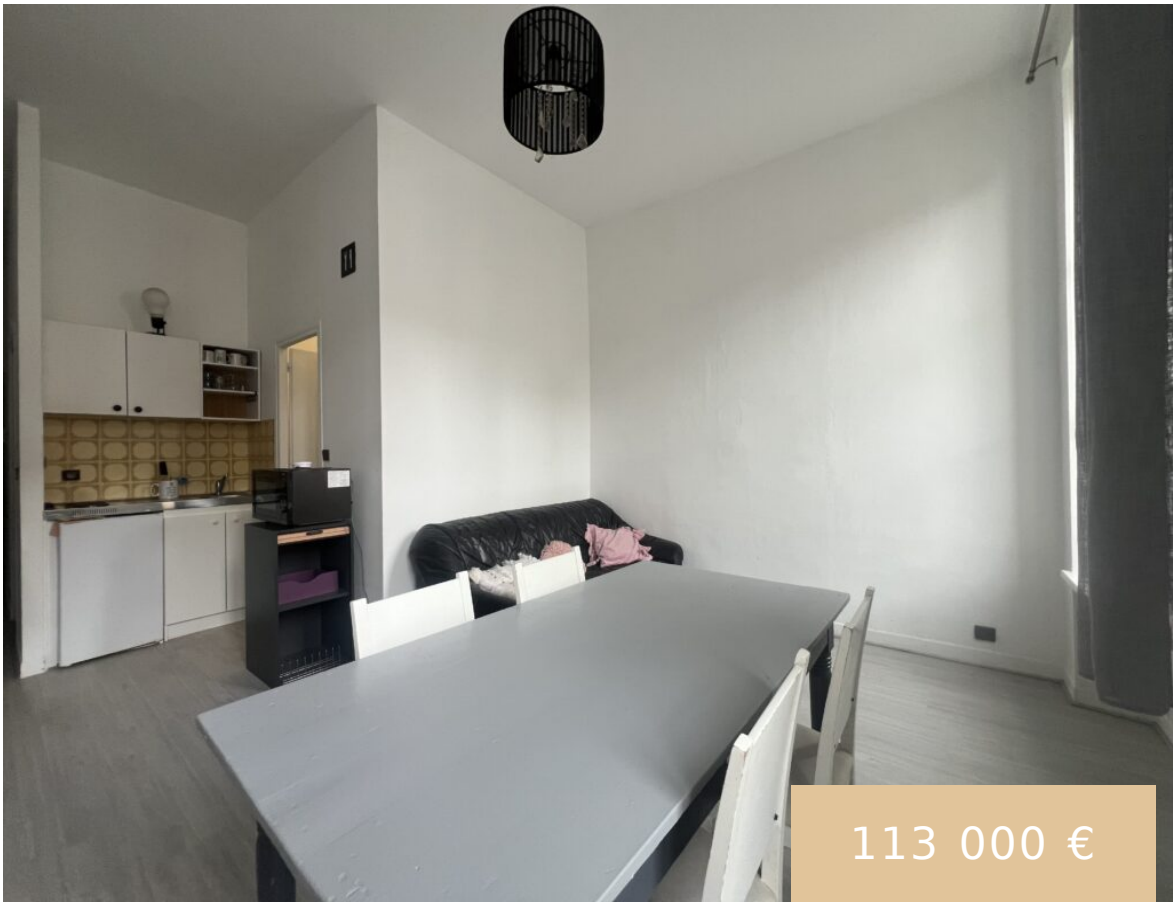







NANCY CENTRE – EN EXCLUSIVITÉ – Idéalement situé rue saint Dizier – angle rue saint Jean – Vendu meublé – Idéal Investisseurs – Dans résidence sécurisée, proche de toutes les commodités et des universités. Appartement deux pièces au deuxième étage (ascenseur jusqu'au 1er étage). Composé d'un couloir, une chambre, une salle de bain avec baignoire [...]

- 1 salle de bain
- Appartement
- A vendre
- Actif
- 34.32 m²

Aurélie BERNARDET NOËL

Bases

Call us now

Téléphone: 0652491858
Email: contact@logimmo-conseil.fr
Adresse: 4 rue Carnot 54000 Nancy

Date ajoutée: Ajouté il y a 9 mois

Taper : Appartement

Chambres totales: 1

Etages: 2 étage

Type : Appartement

Type de chauffage: Individuel

Référence: 1181

dpe valeur energie: 394

dpe valeur ges: 12

montant_depenses_energies_max: 1550

Catégorie: A vendre

Statut: Actif

Salles de bain: 1 salle de bain

Superficie, m²: 34.32 m²

Co-propriété: Oui

Mode de chauffage: electrique

Classe energie: F

GES: C

montant_depenses_energies_min: 1120

date_indice_prix_energies: 01/01/21

Tarifs

prix_hors_honoraires: 105 000 €

Prix FAI: 113 000 €

Honoraires vente: 8 000 €

Honoraires payeurs: Acquéreur

Call us now

Téléphone: 0652491858

Email: contact@logimmo-conseil.fr

Adresse: 4 rue Carnot 54000 Nancy