APPARTEMENT T4

https://logimmo-conseil.fr

Av. Paul Déroulède,
54520 Laxou,
France

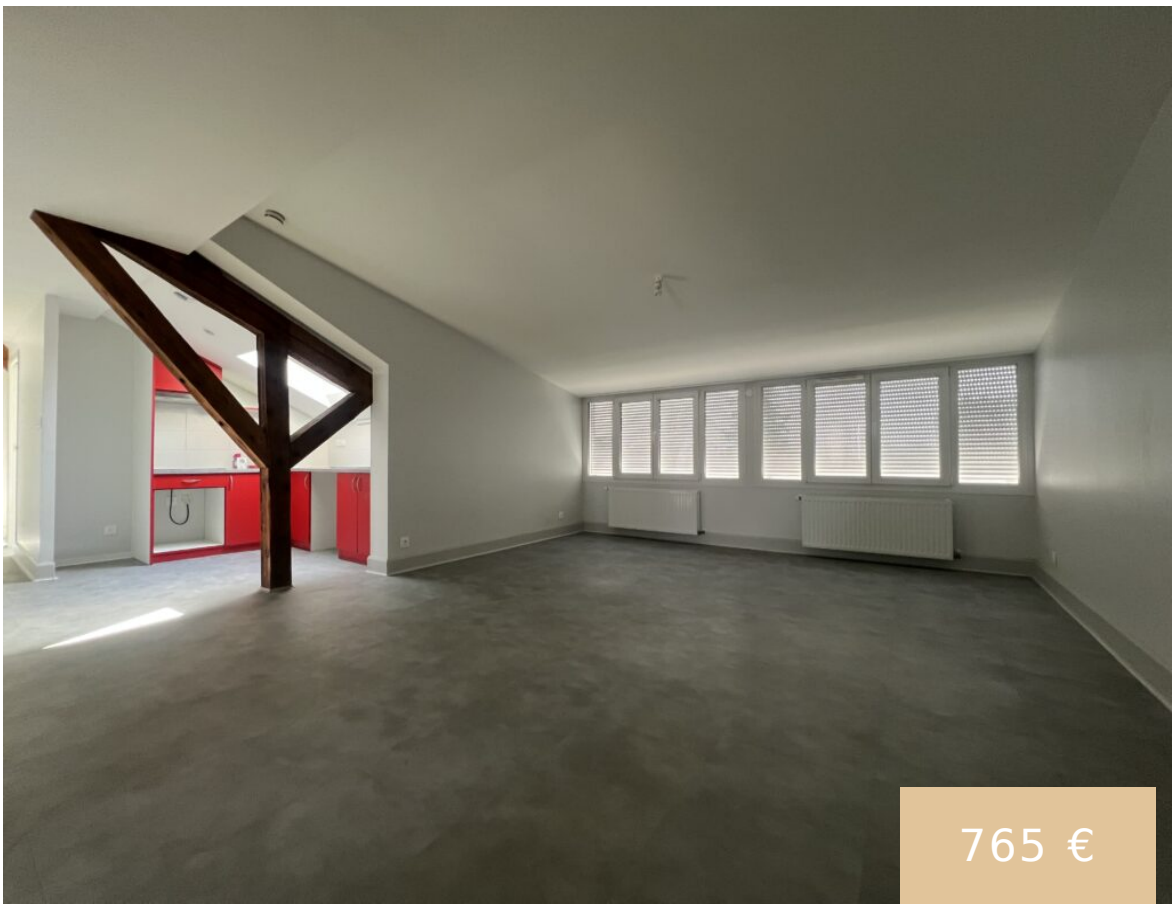







LAXOU – PROCHE NANCY Avenue Paul Déroulède – Libre de suite Au troisième et dernier étage d’une petite copropriété de charme, bel appartement quatre pièces refait à neuf (pas d’ascenseur). Il dispose d’un couloir, une cuisine semi équipée et ouverte sur un grand séjour, deux chambres, un bureau et une salle de bains avec douche [...]

- 1 salle de bain
- Appartement
- A louer
- En attente
- 65 m²

Aurélie BERNARDET NOËL

Bases

Call us now

Téléphone: 0652491858
Email: contact@logimmo-conseil.fr
Adresse: 4 rue Carnot 54000 Nancy

Date ajoutée: Ajouté il y a 1 an
Période de location: Mois
Statut: En attente
Salles de bain: 1 salle de bain
Superficie, m²: 65 m²
Co-propriété: Oui
Mode de chauffage: GAZ
Classe energie: C
GES: C

Catégorie: A louer
Taper : Appartement
Chambres totales: 2
Etages: 3 étage
Type : Appartement
Type de chauffage: Individuel
Référence: 1162
dpe valeur energie: 110
dpe valeur ges: 20

Tarifs

Depot de garantie: 725 €
Loyer mensuel HC: 725 €
Honoraires location: 715 €

Loyer mensuel CC: 765 €
Charges locatives: 40 €

Call us now

Téléphone: 0652491858
Email: contact@logimmo-conseil.fr
Adresse: 4 rue Carnot 54000 Nancy