STUDIO

https://logimmo-conseil.fr

Rue de la Ravinelle,
54000 Nancy,
France

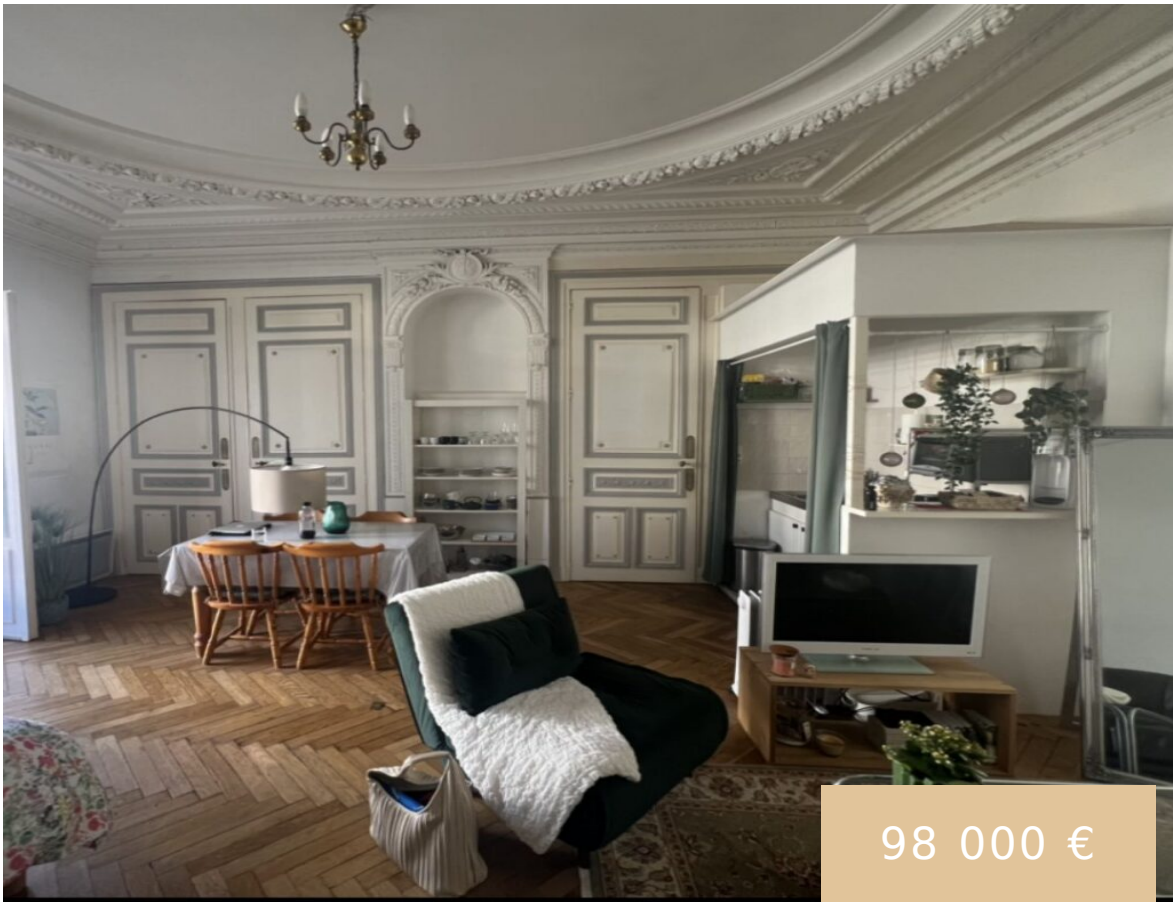







NANCY VIEILLE VILLE- PROCHE COURS LÉOPOLD – IDÉAL INVESTISSEURS Dans résidence bourgeoise, studio en rdc surélevé de 35m2. Grande pièce à vivre avec coin kitchenette, grands placard, salle de bains avec douche et wc. libre de toute occupation. charges prévisionnelles : 600€/an ville : nancy superficie : 35m2 Les informations sur les risques auxquels ce [...]

- 1 salle de bain
- Appartement
- A vendre
- En attente
- 33.89 m²

Aurélie BERNARDET NOËL

Bases

Call us now

Téléphone: 0652491858
Email: contact@logimmo-conseil.fr
Adresse: 4 rue Carnot 54000 Nancy

Date ajoutée: Ajouté il y a 2 ans
Taper : Appartement
Salles de bain: 1 salle de bain
Superficie, m²: 33.89 m²
Co-propriété: Oui
Mode de chauffage: electrique
Classe energie: G
dpe date realisation: 14/08/24
dpe valeur ges: 15
montant_depenses_energies_max: 1770
Catégorie: A vendre
Statut: En attente
Etages: 0 étage
Type : Appartement
Type de chauffage: Individuel
Référence: 1107
dpe valeur energie: 485
GES: C
montant_depenses_energies_min: 1290
date_indice_prix_energies: 01/01/23

Tarifs

Prix FAI: 98 000 €
Honoraires payeurs: Vendeur

Énergie

Consommation énergétique: G
Gaz effet de serre: C

Call us now

Téléphone: 0652491858
Email: contact@logimmo-conseil.fr
Adresse: 4 rue Carnot 54000 Nancy